ZILUPES NOVADA PASIENES PAGASTA TERITORIJAS TOPOGRĀFISKĀ KARTE

Mērogs 1:10 000 (1cm kartē atbilst 100 m dabā)

100 m 0 500 m 1 km

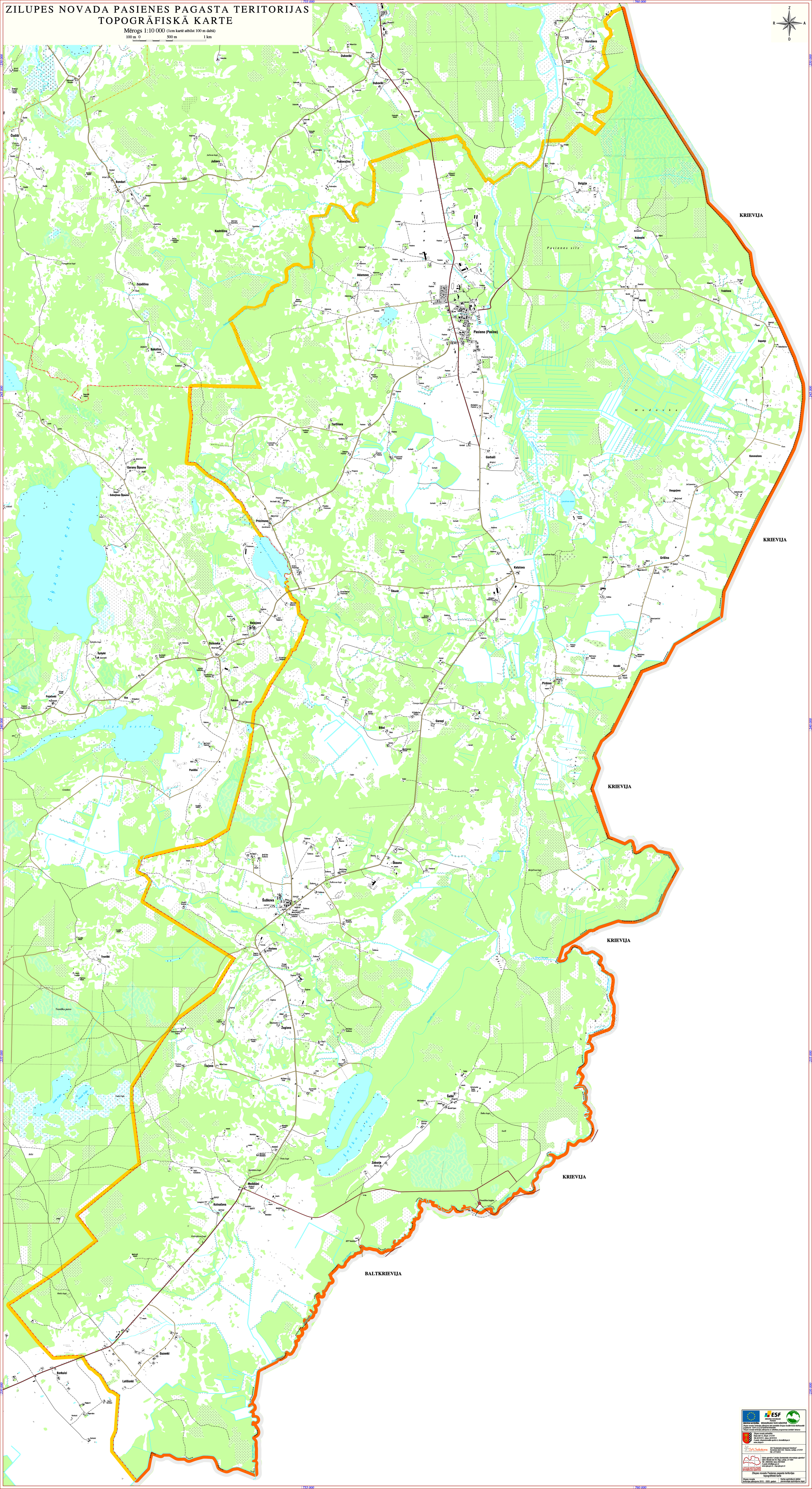

ESF
EIROPAS SOCIĀLAIS FONDS
EIROPAS SAVIENĪBA IEGULDĪJUMS TAVĀ NĀKOTNĒ
Zilupes novada Teritorijas pārvaldnieks tiek īstenots Eiropas Sociālā fonda līdzfinansētā projekta Nr. 1DP/1.5.3.2.0/10/APIA/VIAA/081 "Zilupes novada teritorijas pārvaldnieka un attīstības programmas izstrāde" ietvaros

Zilupes novada pašvaldība
Rožu iela 13, Zilupe, LV-5751
Tālr. 65707011, fakss: 65707015
E-pasts: zilupesdome@e-apollo.lv; dome@zilupe.lv
www.zilupe.lv

SIA "Sustainable Advanced Solutions"
Kocēnieku iela 6-20, Tukums, Latvija, LV-3101
Tālr. 27772919

LATVIJAS ĢEOTELPISKĀS INFORMĀCIJAS AĢENTŪRA
Valsts ģeodēzijas un kartogrāfijas informācijas aģentūra"
Gustava Zemgala iela 43, Rīga, Latvija, LV-1004
Tālr. 26855580; fakss 26070505
e-pasts: info@lgia.gov.lv
www.lgia.gov.lv , map.lgia.gov.lv

Zilupes novada Pasienes pagasta teritorijas topogrāfiskā karte

Zilupes novada teritorijas pilnvarojums 2013. - 2025. gadam	Kartes apzīmējumi atbilst pievienotajai apzīmējumu lapai